

B06

□ Scotti

■ Bonoldi

1 Sociale Wasken Boys (5) 07.05.2010
[Fabio Bonoldi]

Blitz 4m+2s 1024MB, Rombus2008.ctg,
PC-FABIO

Questa partita è stata giocata all'ultimo turno del torneo, mi bastava mezzo punto per vincere matematicamente... Ho voluto commentarla perchè mi sembrava interessante il centro partita, basato più sul gioco dei pezzi che sui pedoni, una piccola distrazione per uno dei due giocatori e l'esito dell'incontro poteva cambiare. **1.e4 g6 2.d4 Ag7 3.c3** questa è una mossa insolita, di solito si preferisce Cc3, lo scopo della mossa è di creare un muro che limita l'azione dell'A in g7 **d6 4.f4** in questa apertura come nella difesa pirc questa è la mossa più incisiva per il bianco **a6 5.Cf3 b5** il nero imposta la difesa tiger, il centro è controllato da lontano, gli alfieri in fianchetto e i cavalli sulla settima traversa. Questo sistema è molto elastico e obbliga il bianco a prendere delle decisioni, in più la spinta dei tre pedoni al centro, crea dei buchi nelle retrovie **6.Ad3 Ab7 7.Ae3 Cd7 8.0-0 Cgf6** novità, si rientra in una specie di pirc, per questo tipo di apertura era più corretta e6, Ce7 poi 0-0 **9.Dc2 0-0 10.h3** Diagramma

(Diagramma)

credo giocata per impedire il salto di C in g4 ma allora mi sembra più interessante Rh1 e su Cg4 allora Ag1. **Ch5** forse era meglio reagire subito al centro con c5 mossa tematica di questo tipo di apertura. Lo scopo di questa mossa è giocare Ah6 per

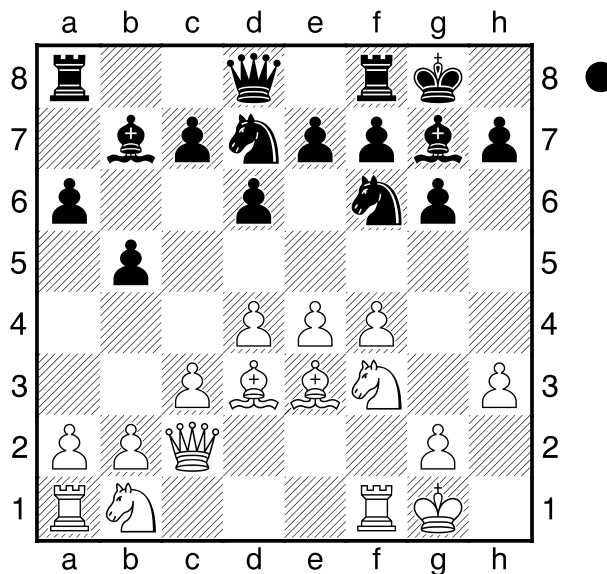

mettere pressione sul pedone f4 e cercare di sfruttare il buco in g3 **11.Rh2 c5 12.e5 Ah6 13.Cg5** non mi sembra una buona mossa allontana un pezzo dal centro e in questo momento il centro è mobile quindi può accadere di tutto **cxd4** Diagramma

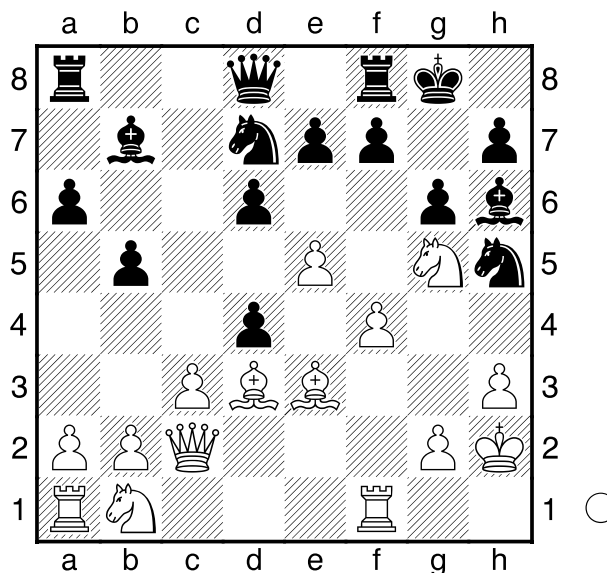

mi sembra la risposta più logica, il nero mi sembra in leggero vantaggio perchè il bianco deve ancora sviluppare il C in b1 **14.cxd4 dxe5 15.fxe5 Db6** l'idea è di mangiare il C in g5 indebolendo la difesa del pedone d4 **16.Df2** rende inutile la presa in g5 **Axg5** ...e allora perchè il nero la gioca?

Mah **17.Axg5 f6 18.exf6 exf6**
 Diagramma

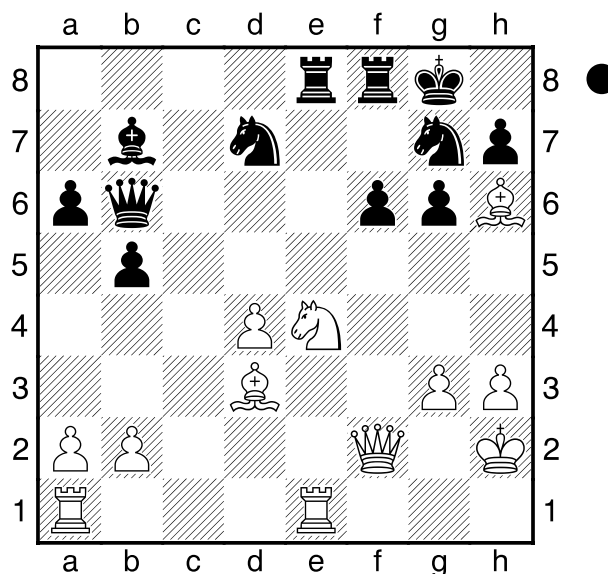
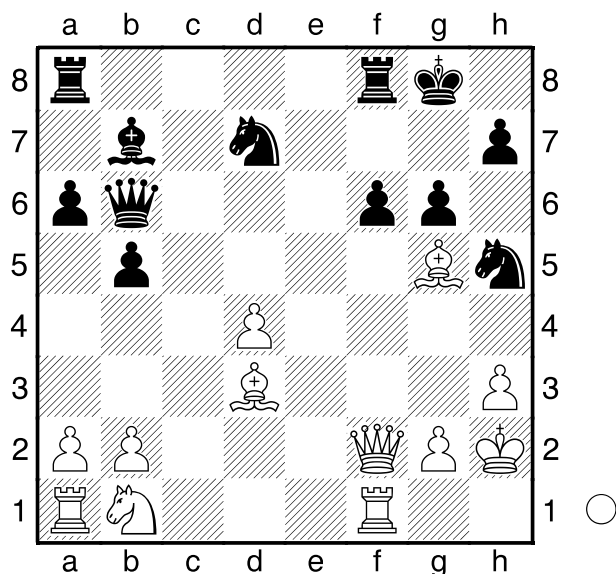

il nero dopo aver concesso la coppia degli alfieri concede anche un pedone libero in d4. Era meglio **Cd7xf6 19.Ae3 Dd6+ 20.g3 Tae8 21.Cd2 De6** esercizio di tattica, come poteva andare in vantaggio il nero? semplice **21...Cxc3** se ora **22.Dxc3, Dxc3; 23. Rxc3, Txe3** se invece non prende **22. Af4 Cxf1+** poi la D nera scappa e rimane con la qualità in più **22.Ah6 Cg7 23.Tfe1 Db6 24.Ce4** Diagramma

(Diagramma)

qui i giocatori si sono accordati per la patta ma dopo aver sciupato tanto, il nero deve considerarsi fortunato, ora chi può andare in vantaggio è il bianco **24...f5; 25.Cc5, Cf6 26.a4, Ce4 27.Dc2 Tf7** che altro? **28.Cxb7 Dxb7 (28...Txb7; 29.Axe4) 29.axb5 axb5 30.Db3** e il pedone b5 è sotto attacco
 1/2-1/2